

COVID-19 in VENETO NUMERI PER PROVINCIA

CITTÀ	DATE												
	03.03.20	04.03.20	05.03.20	06.03.20	07.03.20	08.03.20	09.03.20	10.03.20	11.03.20	12.03.20	13.03.20	14.03.20	15.03.20
VÒ	90	90	94	94	87	87	87	88	89	85	83	82	82
TREVISO	93	96	108	109	126	130	147	158	185	310	338	392	425
VENEZIA	47	47	82	96	126	140	146	160	179	220	256	296	330
PADOVA	42	56	104	118	118	171	240	260	284	420	450	538	592
VERONA	18	18	37	50	60	66	66	106	110	170	239	281	364
VICENZA	9	13	22	30	41	52	52	75	92	123	143	220	240
BELLUNO	5	5	6	10	23	23	23	29	30	52	66	78	90
ROVIGO	1	1	4	4	5	6	6	10	14	13	16	27	30
Non collocati	40	34	2	0	12	11	10	27	66	65	83	80	19
TOT. Infettati dall'inizio Zaia ore 20:00										1.458		1.994	2.172
TOT. INFETTATI ATTUALI	345	360	459	511	598	686	771	913	1.049	1.321	1.520	1.816	1.989
Delta tra infettati TOTALI Vs ATTUALI										137	153		183
Spiegaz. Del Delta (guariti+morti)										97+40	103+50	118+60	120+63
Percentuali quotidiane (rispetto al giorno precedente)		4,34%	27,50%	11,32%	17,02%	14,71%	12,39%	18,42%	12,04%	25,92%	15,06%	19,47%	9,52%
RICOVERATI TOTALI													426
di cui in:													
TERAPIA INTENSIVA													129
MORTI												60	63
DIMESSI												118	121

Tabella elaborata da Centrostudi APS-Leonida, 17 marzo 2020

N.B.: I nostri dati sono quelli della Regione Veneto !

COVID-19 in VENETO NUMERI PER PROVINCIA

DATE

Prot. Civ.	Zaia *	Prot. Civ.	Zaia *	Prot. Civ.	Zaia *	Prot. Civ.	Zaia *	Prot. Civ.	Zaia *	Prot. Civ.	Zaia *
16.03.20	16.3.20	17.3.20	17.03.20	18.03.20	18.03.20	19.03.20	19.03.20	20.03.20	20.03.20	21.03.20	21.03.20

CITTÀ	NUMERO POSITIVI											
VÒ	80	80	82	82	82	82	82	82	83	83	83	83
TREVISO	452	466	502	543	591	617	637	670	719	768	806	864
VENEZIA	356	359	378	402	426	451	475	501	574	611	666	685
PADOVA	715	652	781	723	882	816	842	901	1.026	971	1.155	1.120
VERONA	425	438	481	581	626	663	686	718	784	827	954	993
VICENZA	287	292	325	370	393	420	424	455	518	517	572	594
BELLUNO	101	106	109	116	140	150	150	168	195	197	212	216
ROVIGO	27	28	28	28	33	32	52	56	67	62	68	68
Non collocati	30	118	18	78	41	153	100	201	65	201	101	186
TOT. Infettati dall'inizio * Zaia ore 20:00	2.473	2.541	2.704	2.923	3.214	3.384	3.448	3.752	4.031	4.237	4.617	4.809
TOT. INFETTATI ATTUALI	2.274	2.333	2.488	2.541	2.953	3.082	3.169	3.400	3.677	3.751	4.214	4.237
Delta tra infettati TOTALI Vs ATTUALI		208	231	382	261	302	315	351	354	486		
Spiegaz. Del Delta (guariti+morti)		77+131	80+136	89+147	94+167	189+113	200+115	221+130		239+140		
Percentuali quotidiane (rispetto al giorno precedente)				15,03%		15,77%	10,84%		7,46%	12,95%		13,50%
RICOVERATI TOTALI	498	546	719	770		892	980	1.028	1.100 ?	919	1.165	1.341
di cui in:												
TERAPIA INTENSIVA	156	163	171	177	195	201	209	224	236	246		257
POSITIVI A DOMICILIO	1.620		1.769		2.112	2.196		2.185				3.006
MORTI	69	77	80	89	94	113	115	130	131	140	164	164
DIMESSI		131	136	147	167	189	200	221		239		298

Tabella elaborata da Centrostudi APS-Leonida, 22 marzo 2020

N.B.: I nostri dati sono quelli della Regione Veneto ! Eventualmente affiancati da quelli della Protezione Civile (sempre inferiori!)

COVID-19 in VENETO NUMERI PER PROVINCIA

DATE

Prot. Civ.	Zaia *	Prot. Civ.	Zaia *	Prot. Civ.	Zaia *	Prot. Civ.	Zaia *	Prot. Civ.	Zaia *	Prot. Civ.	Zaia *
22.3.20	22.3.20	23.3.20	23.3.20	24.3.20	24.3.20	25.3.20	25.3.20	26.3.20	26.3.20	27.3.20	27.3.20

CITTÀ	NUMERO POSITIVI											
VÒ	83	83	83	83	83	83	84	84	84	84		84
TREVISO	935	935	999	1.013	1.091	1.102	1.177	1.188	1.252	1.265	1.310	1.310
VENEZIA	732	732	799	807	837	840	874	880	920		955	976
PADOVA	1.277	1.277	1.371	1.312	1.381	1.415	1.636	1.600	1.777	1.726	1.807	1.835
VERONA	1.046	1.046	1.099	1.147	1.228	1.236	1.304	1.317	1.402	1.532	1.645	1.688
VICENZA	631	631	691	720	744	783	824	856	899	946	996	989
BELLUNO	226	226	254	262	273	280	298	306	313	326	329	357
ROVIGO	76	76	80	80	82	83	87	128	110	117	122	122
Non collocati	116	116	129	214	229	247	242	246	176	270		274
TOT. Infettati dall'inizio * Zaia ore 20:00	5.122	5.122	5.505	5.638	5.948	6.069	6.442	6.582	6.935	7.202	7.497	7.650
TOT. INFETTATI ATTUALI	4.644	4.644	4.986	4.908	5.351	5.949	5.351	6.069		6.582	6.648	6.683
Delta tra infettati TOTALI Vs ATTUALI	478	478	519	516	597	671				620		448
Spiegaz. Del Delta (guariti+morti)	309+169	309+169	327+192	339+210	381+216	414+237				536+308		625+342
Percentuali quotidiane (rispetto al giorno precedente)		6,51%		10,03%	5,50%	7,64%		8,45%		9,41%		6,22%
RICOVERATI TOTALI	1.368	1.368	1.487	1.599	1.622	1.640	1.622	1.754	1.773	1.826	1.861	1.874
di cui in:												
TERAPIA INTENSIVA	255	255	281	294	304	314	304	318	326	336	338	337
POSITIVI A DOMICILIO	3.276	3.276	3.499	3.490	3.729		3.729					4.774
MORTI	169	169	192	210	216	237	216	273	287	308	313	342
DIMESSI	309	309	327	339	381	414	381	485	508	536	536	625

Tabella elaborata da Centrostudi APS-Leonida, 28 marzo 2020

N.B.: I nostri dati sono quelli della Regione Veneto ! Eventualmente affiancati da quelli della Protezione Civile (sempre inferiori!)

COVID-19 in VENETO NUMERI PER PROVINCIA

DATE

Prot. Civ.	Zaia *	Prot. Civ.	Zaia *	Prot. Civ.	Zaia *	Prot. Civ.	Zaia *	Prot. Civ.	Zaia *	Prot. Civ.	Zaia *
28.3.20	28.3.20	29.3.20	29.3.20	30.3.20	30.3.20	31.3.20	31.3.20	01.4.20	01.4.20	02.4.20	02.4.20

CITTÀ	NUMERO POSITIVI											
VÒ	84	84		84	84	84	85	85	85	85	85	85
TREVISO	1.359	1.363		1.402	1.449	1.549	1.522	1.529	1.554	1.557	1.606	1.618
VENEZIA	1.019	1.031		1.067	1.407	1.127	1.170	1.192	1.231	1.242	1.293	1.308
PADOVA	2.009	1.981		2.124	2.103	2.118	2.264	2.227	2.368	2.317	2.403	2.416
VERONA	1.754	1.790		1.876	1.982	2.054	2.112	2.221	2.287	2.323	2.405	2.438
VICENZA	1.036	1.068		1.104	1.163	1.180	1.242	1.272	1.327	1.376	1.434	1.486
BELLUNO	367	394		396	423	425	430	441	460	471	487	488
ROVIGO	122	124		125	131	131	136	131	140	131	152	161
Non collocati	180	264		180	192	274	194	274	173	234	246	251
TOT. Infettati dall'inizio * Zaia ore 20:00	7.930	8.100		8.358	8.724	8.724	9.155	9.374	9.625	9.748	10.111	10.251
TOT. INFETTATI ATTUALI	6.913	7.018		7.251		7.627	7.879	8.009	8.250	8.626	8.578	8.990
Delta tra infettati TOTALI Vs ATTUALI		1.082				1.226	1.226	1.365				1.261
Spiegaz. Del Delta (guariti+morti)		704+378				790+436		873+492		517+961		560+1004
Percentuali quotidiane (rispetto al giorno precedente)								7,45%		3,99%		
RICOVERATI TOTALI				1.941		2.023	2.036	2.084	2.068	2.044	2.015	2.054
di cui in:												
TERAPIA INTENSIVA				355		354	356	352	350	348	335	335
POSITIVI A DOMICILIO				20.064		19.895	19.945			9.625		9.625
MORTI				392		436	448	492		517	532	560
DIMESSI				715		790	828	873		961	1.001	1.004

Tabella elaborata da Centrostudi APS-Leonida, 03 aprile 2020

N.B.: I nostri dati sono quelli della Regione Veneto ! Eventualmente affiancati da quelli della Protezione Civile (sempre inferiori!)

COVID-19 in VENETO NUMERI PER PROVINCIA

	DATE														
	03.03.20	04.03.20	05.03.20	06.03.20	07.03.20	08.03.20	09.03.20	10.03.20	11.03.20	12.03.20	13.03.20	14.03.20	15.03.20	16.3.20	
Aumento TOT infettati (12 marzo vs. 3 marzo)											1.113	1.328	1.649	1.827	
Aumento TOT infettati (verso il 28 feb = 100)											1.358	1.573	1.972	2.172	
PERCENTUALE media di aumento (Tot x gg Vs il 3 marzo)			15,92%	14,38%	15,04%	14,98%	14,54%	15,10%	14,75%	15,96%	15,87%	25,36%	57,23%		
PERCENTUALE (MEDIA delle %)												15,17%		28,60%	
TOT complessivo infettati (dati Prot. Civile)											1.384	1.595	1.937	2.172	2.473
TOT attuale infettati (dati Prot. Civile)											1.297	1.453		1.989	2.274
TOT complessivo infettati (secondo Zaia)															2.541
TOT attuale infettati (secondo Zaia)											1.297	1.453			2.333

Tabella elaborata da Centrostudi APS-Leonida, 18 marzo 2020

N.B.: I nostri dati sono quelli della Regione Veneto !

COVID-19 in VENETO NUMERI PER PROVINCIA

DATE

	Zaia *	Prot. Civ.	Zaia *	Prot. Civ.	Zaia *	Prot. Civ.	Zaia	Prot. Civ.	Zaia	Prot. Civ.	Zaia
	16.03.20	17.3.20	17.03.20	18.03.20	18.03.20	19.03.20	19.03.20	20.03.20	20.03.20	21.03.20	21.03.20
Aumento TOT infettati (12 marzo vs. 3 marzo)			2.359		2.579		3.406		3.892		4.464
Aumento TOT infettati (verso il 28 feb = 100)			2.441		2.823		3.651		4.137		4.709
PERCENTUALE media di aumento (tra il giorno in tab. Vs il 3 marzo)											
Aumento % totale	583,77%		805,50%		880,87%		987,24%		1099,13%		1128,11%
Aumento % giornaliero	45,60%				15,77%		10,84%		65,05%		13,50%
Aumento % medio 3 gg			18,19%		33,17%		28,32%		24,81%		29,29%
ISOLAMENTO FIDUCIARIO					9.419		10.124		12.432		14.268
AUMENTO MORTI nei 3 gg							41		27		34
AUMENTO DIMESSI nei 3 gg							74		50		77
AUMENTO INFETTI nei 3 gg							828		853		1.058
% MORTI dal 14 marzo (= 60 decessi il 14 marzo)							116,66%		133,33%		396,60%
TOT complessivo infettati (dati Prot. Civile)	2.704	2.704		3.214		3.484		4.031		4.617	
TOT attuale infettati (dati Prot. Civile)	2.488	2.488		2.953		3.169		3.677		4.254	
TOT complessivo infettati (secondo Zaia)			2.923		3.384		3.751		4.237		4.809
TOT attuale infettati (secondo Zaia)			2.541		3.082		3.400		3.751		4.237

Tabella elaborata da Centrostudi APS-Leonida, 22 marzo 2020

N.B.: I nostri dati sono quelli della Regione Veneto ! - Eventualmente affiancati da quelli della Prot. Civile (sempre inferiori!)

COVID-19 in VENETO NUMERI PER PROVINCIA

	Prot. Civ. 22.3.20	Zaia 22.3.20	Prot. Civ. 23.3.20	Zaia 23.3.20	Prot. Civ. 24.3.20	Zaia 24.3.20	Prot. Civ. 25.3.20	Zaia 25.3.20	Prot. Civ. 26.3.20	Zaia 26.3.20	Prot. Civ. 27.3.20	Zaia 27.3.20
Aumento TOT infettati (12 marzo vs. 3 marzo)		4.777		5.293		5.724		6.237		6.857		7.304
Aumento TOT infettati (verso il 28 feb = 100)		5.022		5.538		5.969		6.482		7.102		7.550

PERCENTUALE media di aumento (tra il giorno in tab. Vs il 3 marzo)												
Aumento % totale		1384,63%		1634,20%		1759,13%		1907,82%		2087,53%		2177,39%
Aumento % giornaliero		6,50%		77,82%		79,96%		82,94%		86,98%		86,69%
Aumento % medio 3 gg		28,35%		12,46%		7,72%				8,50%		42,00%
ISOLAMENTO FIDUCIARIO		14.268				16.620		17.159		17.457		18.895
AUMENTO MORTI nei 3 gg		29		46				41		71		105
AUMENTO DIMESSI nei 3 gg		70		41		116		176		122		211
AUMENTO INFETTI nei 3 gg		885		827		1.260		1.460		1.564		1.581
% MORTI dal 14 marzo (= 60 decessi il 14 marzo)		69,00%		250,00%		295,00%		173,00%		208,00%		470,00%
TOT complessivo infettati (dati Prot. Civile)	5.122		5.505		5.948		6.442		6.935		7.497	
TOT attuale infettati (dati Prot. Civile)	4.644		4.986		5.351		5.351				6.648	
TOT complessivo infettati (secondo Zaia)		5.122		5.638		6.069		6.582		7.202		7.650
TOT attuale infettati (secondo Zaia)		4.644		4.908		5.949		6.069		6.582		6.683
TAMPONI			61.115			66.178						83.025
POSITIVITA' TAMPONI												7,00%
POSITIVI in Case di riposo												557
NEO ASSUNTI												564
di cui medici												123
di cui infermieri												239

Tabella elaborata da Centrostudi APS-Leonida, 28 marzo 2020

N.B.: I nostri dati sono quelli della Regione Veneto ! - Eventualmente affiancati da quelli della Prot. Civile (sempre inferiori!)

PAGINA 7 segue...

COVID-19 in VENETO NUMERI PER PROVINCIA

	Prot. Civ. 28.3.20	Zaia 28.3.20	Prot. Civ. 29.3.20	Zaia 29.3.20	Prot. Civ. 30.3.20	Zaia 30.3.20	Prot. Civ. 31.3.20	Zaia 31.3.20	Prot. Civ. 01.4.20	Zaia 01.4.20	Prot. Civ. 02.4.20	Zaia 02.4.20
Aumento TOT infettati (12 marzo vs. 3 marzo)		7.755						9.029		9.403		9.906
Aumento TOT infettati (verso il 28 feb = 100)		8.000						9.274		9.648		10.151
PERCENTUALE media di aumento INFETTATI (tra il giorno in tab. Vs il 3 marzo)												
Aumento % totale		2347,82%						2717,10%		2825,50%		2971,30%
Aumento % giornaliero		90,30%						93,60%		94,18%		99,00%
Aumento % medio 3 gg		35.54%						37,38%		10,10%		9,35%
ISOLAMENTO FIDUCIARIO		20.000								20.275		20.278
AUMENTO MORTI nei 3 gg		70						100		81		112
AUMENTO DIMESSI nei 3 gg		168						158		171		176
AUMENTO INFETTI nei 3 gg		898						1.016		895		877
% MORTI dal 14 marzo (= 60 decessi il 14 marzo)												
TAMPONI								105.784		112.746		119.493
POSITIVITA' TAMPONI								10,00%		10,00%	su tot di 9625=	8,05%
POSITIVI in Case di riposo								66		90		
Morti in case di riposo								43		66		
Morti extraospedalieri												35
AUMENTO RICOVERATI versus 23.03								485		445		555
NEO ASSUNTI												
<i>di cui medici</i>												
<i>di cui infermieri</i>												

Tabella elaborata da Centrostudi APS-Leonida, 03 aprile 2020

N.B.: I nostri dati sono quelli della Regione Veneto ! - Eventualmente affiancati da quelli della Prot. Civile (sempre inferiori!)

PAGINA 9 segue...

A SEGUIRE, GRAFICI AGGIORNATI CON I DATI DEL 02 APRILE 2020

TABELLA COVID-19 (02 aprile 2020) – NUMERO INFETTI in VENETO - divisi per (totali, terapia intensiva, guariti, morti)

Dal 13.03.2020 al 02.04.20



TABELLA COVID-19 02 aprile 2020) – INFEZIONI in VENETO (suddivise per province)

Dal 18.03.2020 al 02.04.20

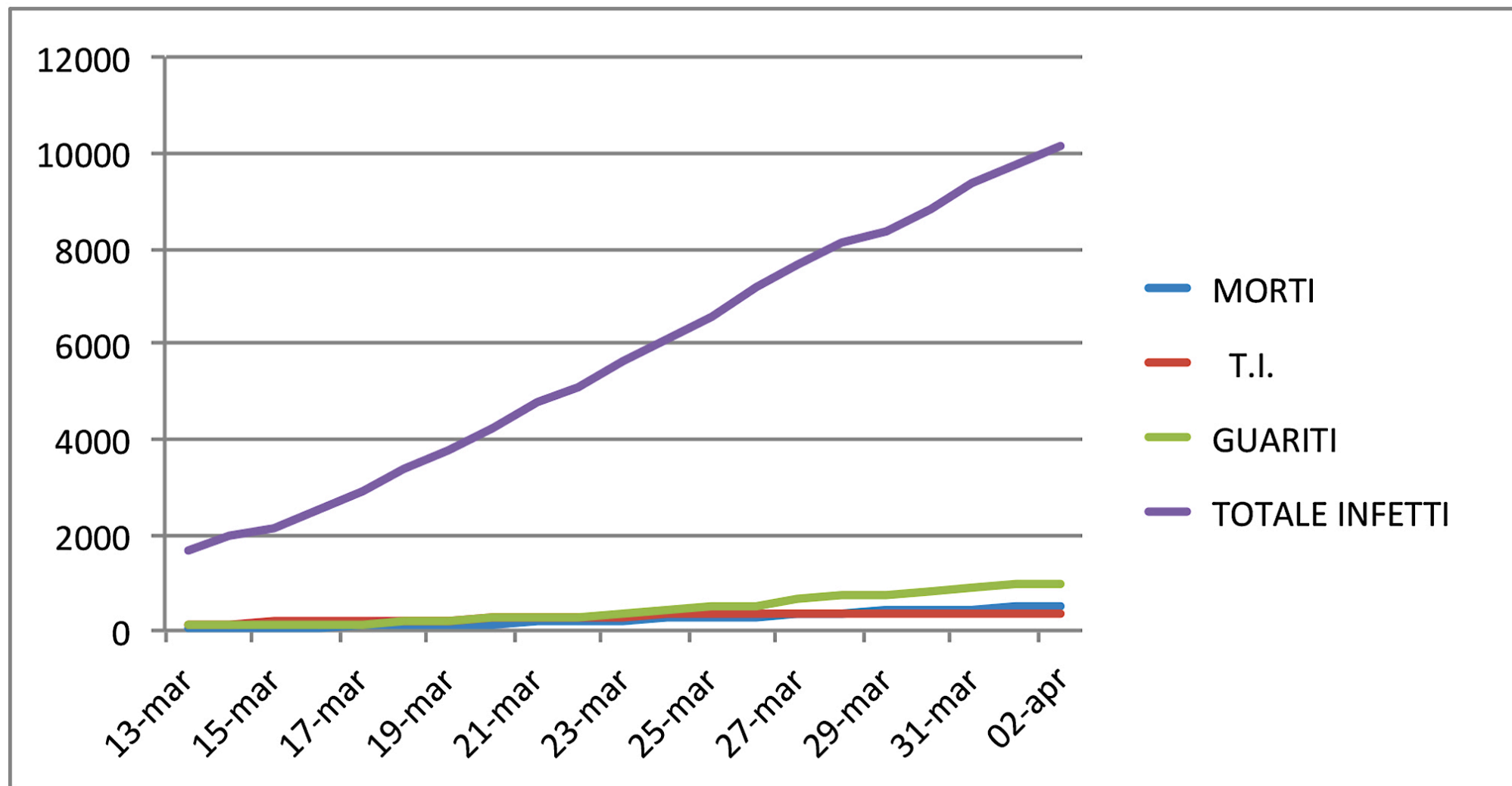

TABELLA COVID-19 02 aprile 2020) – INFEZIONI in VENETO per MILIONE di ABITANTI (tot. 4.935.854) media= 1.267,9

Dal 18.03.2020 al 02.04.20

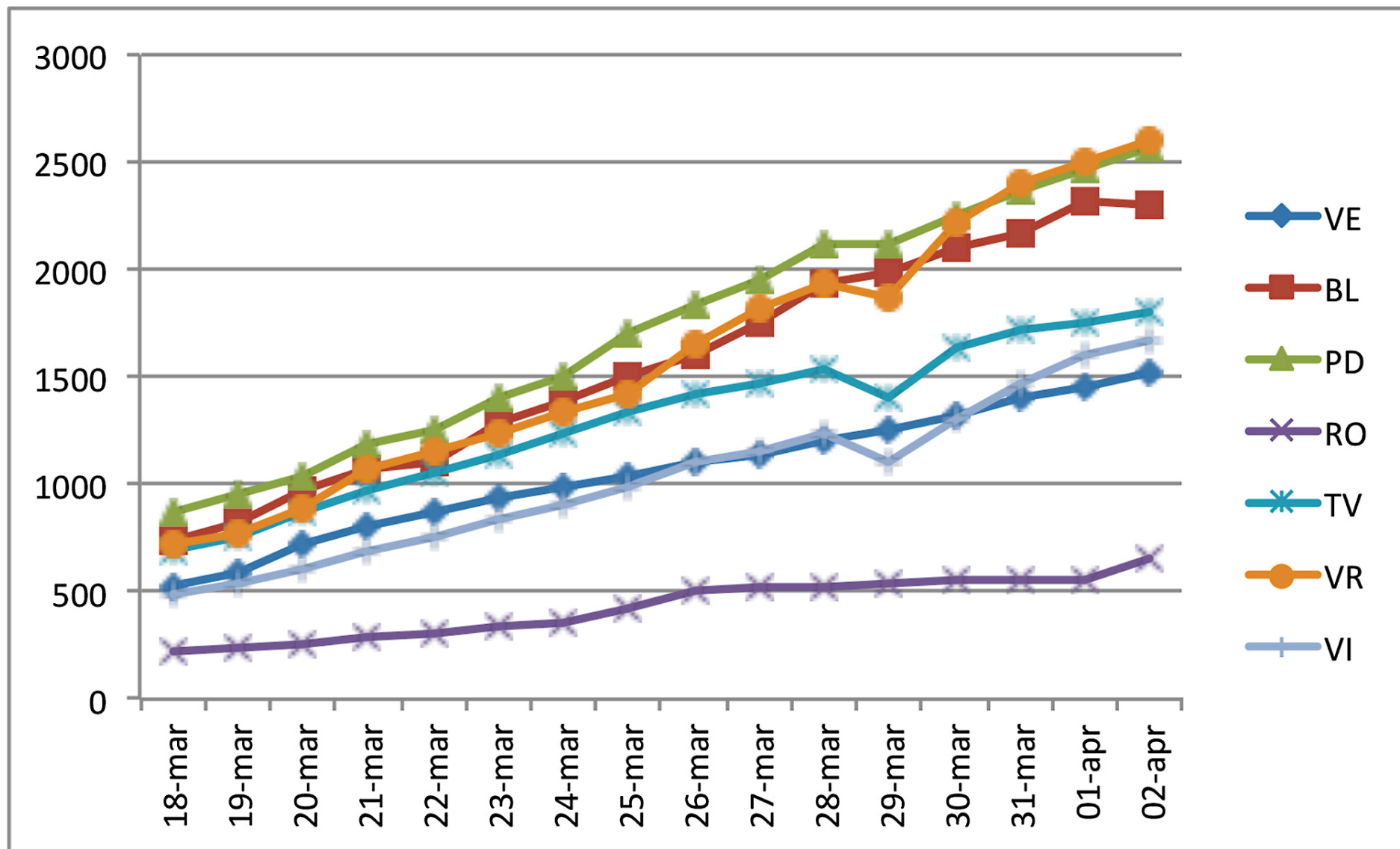